



COMERINDIEN

N°15 - Eté 2015

Le bulletin électronique trimestriel
de l'association De la Plume à l'Ecran

@bonnement : 10 € l'année - @bonnés bienfaiteurs : à partir de 15 € l'année



A LA UNE : LES ZOOS HUMAINS

Les soirées Yepan/De la Plume à l'Ecran à Paris furent l'occasion de faire découvrir au public français des courts-métrages récemment sortis au Chili (Aylla Rewe Budi, Ilwen La Tierra tiene Olor a Padre...) ou encore les réalisations des ateliers Otro Plano (Menoko, Yumnguillatu...) qui ont été sous-titrées pour l'occasion par Gabriela Chihualcaf (Yepan) et Sophie Gergaud **Pour lire la suite, abonnez-vous !**



CINE'PROJO : Francisco Huichaqueo

« Film expérience de Francisco Huichaqueo ». C'est ainsi que se termine l'essai filmique du cinéaste mapuche Francisco Huichaqueo Kalul Trawun réalisé en 2012. Après avoir proposé différentes idées filmico-visuelles (Che Uñüm-Homme Oiseau 2007, Le clandestin du paysage 2008, Antilef La chute du soleil 2009, Mencer ñi pewma 2011), **Pour lire la suite, abonnez-vous !**

CINE'ATELIERS : « Qu'il n'y ait pas de problèmes d'interprétation »

Après un premier passage par le Festival Internacional de Cine de Valdivia, c'est à Paris (les 26 et 27 novembre derniers) que s'est déroulée la « Soirée de Cinéma Mapuche : regard(s) autochtones Yepan » co-organisée par De la Plume à l'Ecran et la revue Yepan avec la projection de quatre courts-métrages réalisés à Temuco (Chili,) dans le cadre d'un atelier de réalisation **Pour lire la suite, abonnez-vous !**

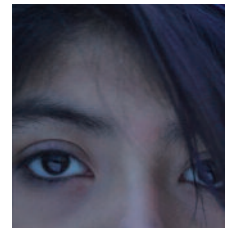

CINE'PORTRAIT : Hommage à Jo Bérenger

Le 6 juillet 2015, la réalisatrice Jo Bérenger nous quittait... Jo, je l'ai rencontrée en 2005, à l'occasion de la sortie en salles de son film Voyage en mémoires indiennes, qu'elle a co-réalisé avec Doris Buttignol pendant près de 10 ans. C'est à partir de ce film que j'ai creusé la question des pensionnats indiens, au Canada et aux Etats-Unis, tant les révélations qu'il apportait semblaient incroyables **Pour lire la suite, abonnez-vous !**

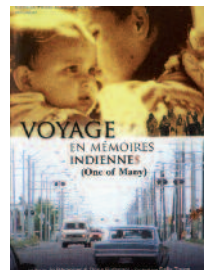

Bulletin d'abonnement à découper et envoyer à De la Plume à l'Ecran c/o Sophie Gergaud - Apt 343 - 19 allée des Delles d'Avignon 92000 Nanterre



Nom, prénom : _____

Adresse email : _____

Adresse postale (pour envoi de la carte d'abonnement) : _____

Je m'abonne pour un an bulletin au bulletin électronique trimestriel **COMERINDIEN**,
(4 numéros) au prix de :

10 € (abonnement normal)

15 € ou + (abonnement bienfaiteur)

Joindre un chèque libellé à l'ordre de "De la Plume à l'Ecran"

www.delaplumealecran.org